

Version	Datum	Revisionen / Stichworte
01	02.02.15	Planbereinigung
02	09.02.15	Anpassungen gemäss Bauherrschaft
03	11.02.15	Decke über EG komplett Neu, Sturz im EG neu +2.30, Südfront Fenstergrössert
04	16.02.15	Balkondeckel Neu
05	12.03.15	Neu Treppe EG-OG breiter / Türhöhe neu 2.06 roh, 2.01 LL / Balkonabschluss geändert/ Rinne vor Fenster EG
06	15.04.15	Dach angepasst
07	28.05.15	EG KÖle Neu +0.02
08	30.06.15	Fenstersturz angepasst (Höhe + Breite)
09	02.08.15	Balkondeckel / Detail 11 geändert
10	19.08.15	Plan Anpassungen auf aktuellen Stand

ALLGEMEINE DARSTELLUNG

	Beton		Betonelement
	Kalksandstein tragend		Kalksandstein nichttragend
	Backstein tragend		Backstein nichttragend
	Kalksandstein nachträglich		Backstein nachträglich
	Leichtbauwand		Wandwärmeschutz
	Perimeterdämmung		Deckenwärmeschutz
	Eigenleitung		Lüftung
	Abbruch		Neu

ALLG. KÜRZEL

UK	: Unterkant	RT	: Raumthermostat	SV	: Sanitärventil
OK	: Oberkante	HV	: Heizventil	V	: Ventilator
UKRD	: Unterkant rohe Decke	FSn 526	: Angabe Fassadenschritt mit Plan Nr. (z. B. Fassadenschritt Nr. 526)		
OKRB	: Oberkante roher Boden	DSn 501	: Angabe Detailschritt mit Plan Nr. (z. B. Detailschritt Nr. 501)		
BRR	: Brüstung roh	SnA 1451	: Angabe Schritt Werkplan mit Plan Nr. (z. B. Schritt A A N. 1451)		
STR	: Sturz roh				
STF	: Sturz fertig				
SWR	: Schwelle roh				
SWF	: Schwelle fertig				
MFB	: Metallfensterbank				
BFB	: Betonfensterbank				
ZPL	: Zementplatten				
RL	: Rafterlattenstreifen				
K	: Kurbel				
F	: Festverglasung				
HST	: Hebeschiebele				
V	: Verschraubt				
VSG	: Verbundsicherheitsglas				
VHB	: Vorhangbrett				
BA	: Bodenablauf				
DW	: Dachwasser				
RH	: Raumhoch (OK liegt Boden bis UK liegt Decke)				
PS	: Pumpensumpf				
FST	: Fallstrang				
KS	: Kontrollschicht				
SS	: Schlammammer				
HS	: Hofstammler				
LS	: Lichtschacht				
WM	: Waschmaschine				
T	: Tümler				
LSS	: Lüftungsschacht				

FEUERWIDERSTAND V. BAUTEILEN NACH ENKLASSIFIZIERUNG

1	: Tragfähigkeit	REI	: Rauchdämmstrahl
2	: Raumabschluss	REI,2	: Rauchdämmstrahl + Strahlung
3	: Wärmeschutz	REI,3	: Rauchdämmstrahl + Strahlung + Wärmehitzschutz
4	: Nachstrahlung	REI,4	: Rauchdämmstrahl + Strahlung + Wärmehitzschutz + Nachstrahlung
5	: Selbstschliessend	REI,5	: Rauchdämmstrahl + Strahlung + Wärmehitzschutz + Nachstrahlung + Selbstschliessend
6	: Rauchweg	REI,6	: Rauchdämmstrahl + Strahlung + Wärmehitzschutz + Nachstrahlung + Selbstschliessend + Rauchweg

SPEZIFIKATION / BEMERKUNG

br	: brennbar
nbr	: nicht brennbar

OKFB 0.02 OK Fertiger Boden
OKRS var OK Roher Boden
RH var Raumhöhe OKFB bis UKFD
Haus 15
Haus 15 Zimmer 1
Türnummer
 Unsichtbare Karten unter der Schritzebene
 Unsichtbare Karten über der Schritzebene
 Brandschnitt

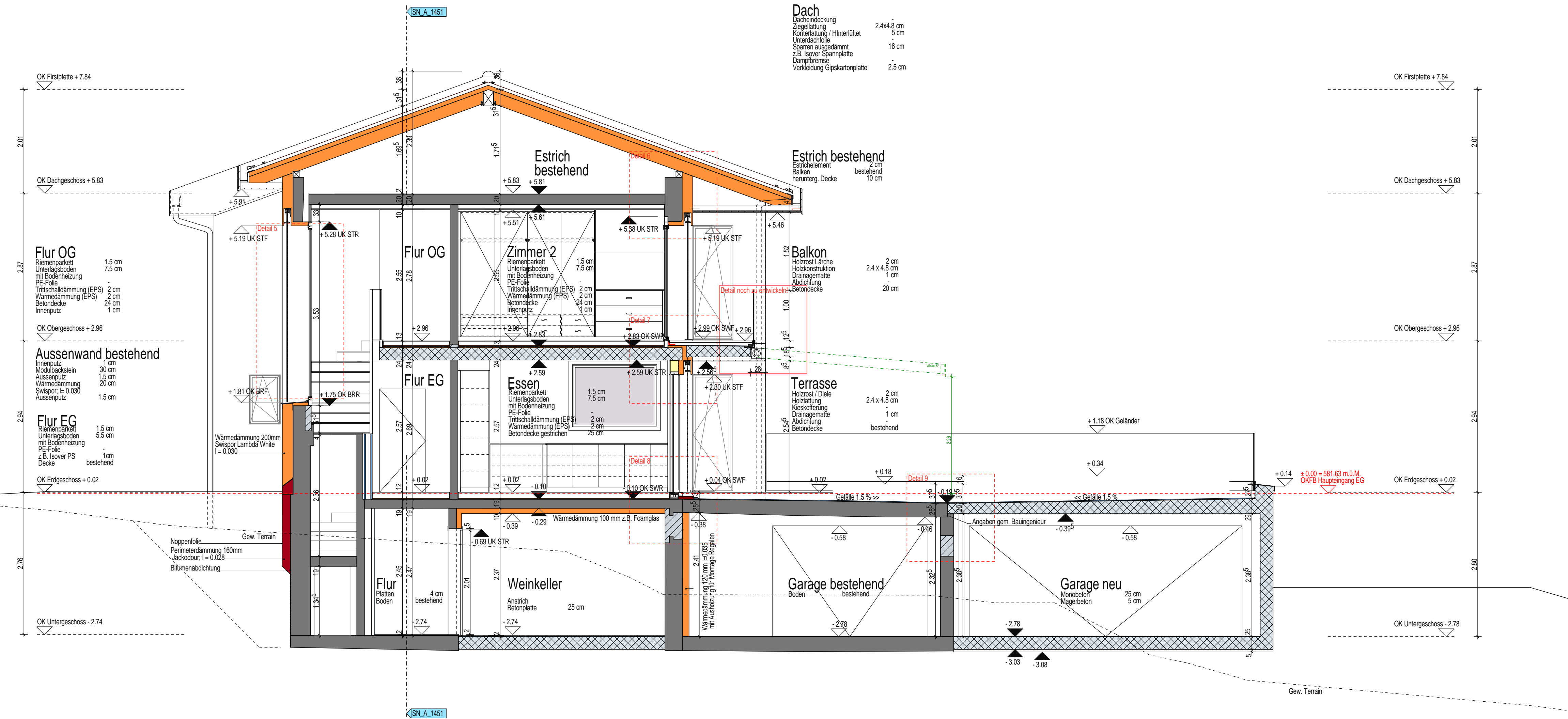
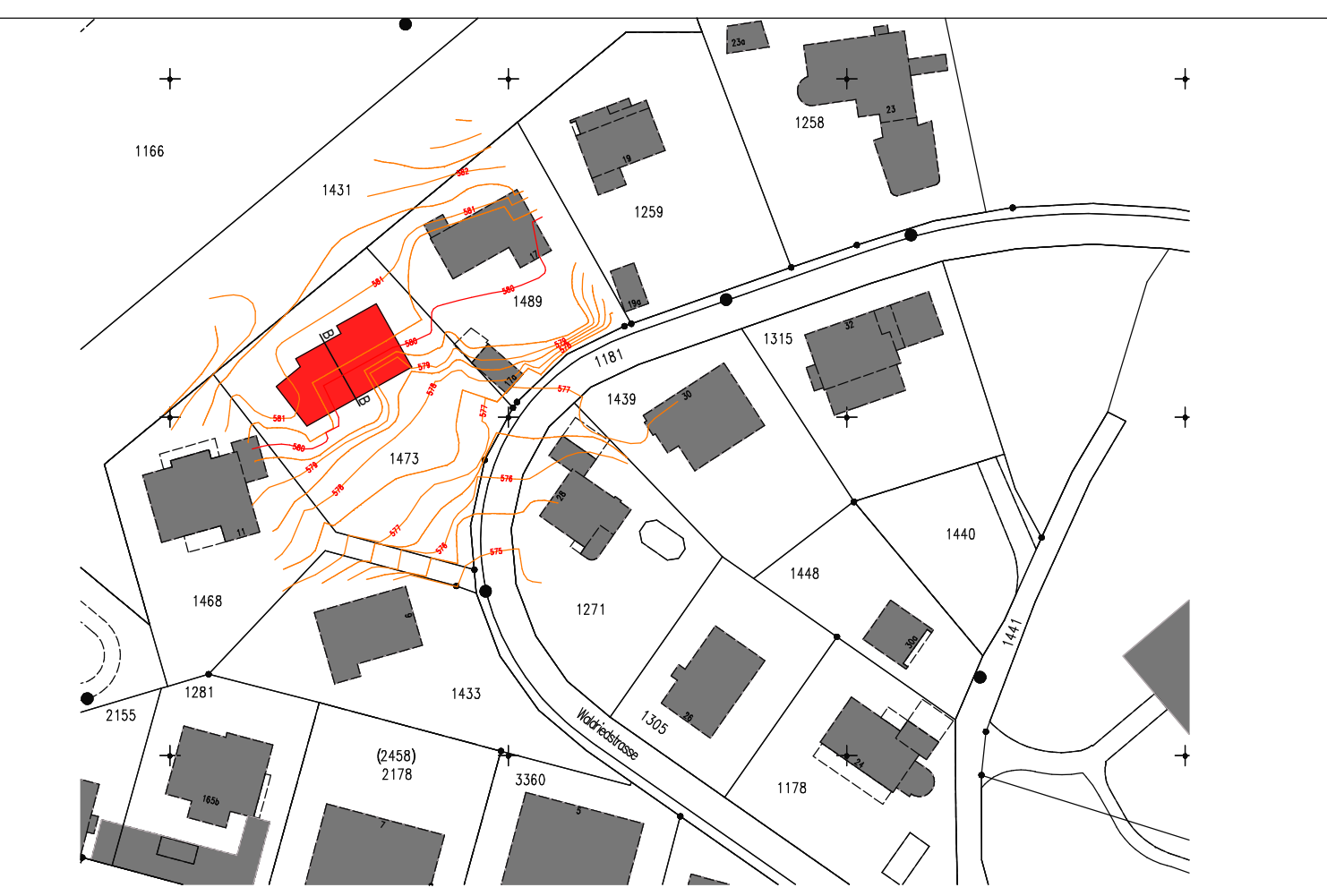
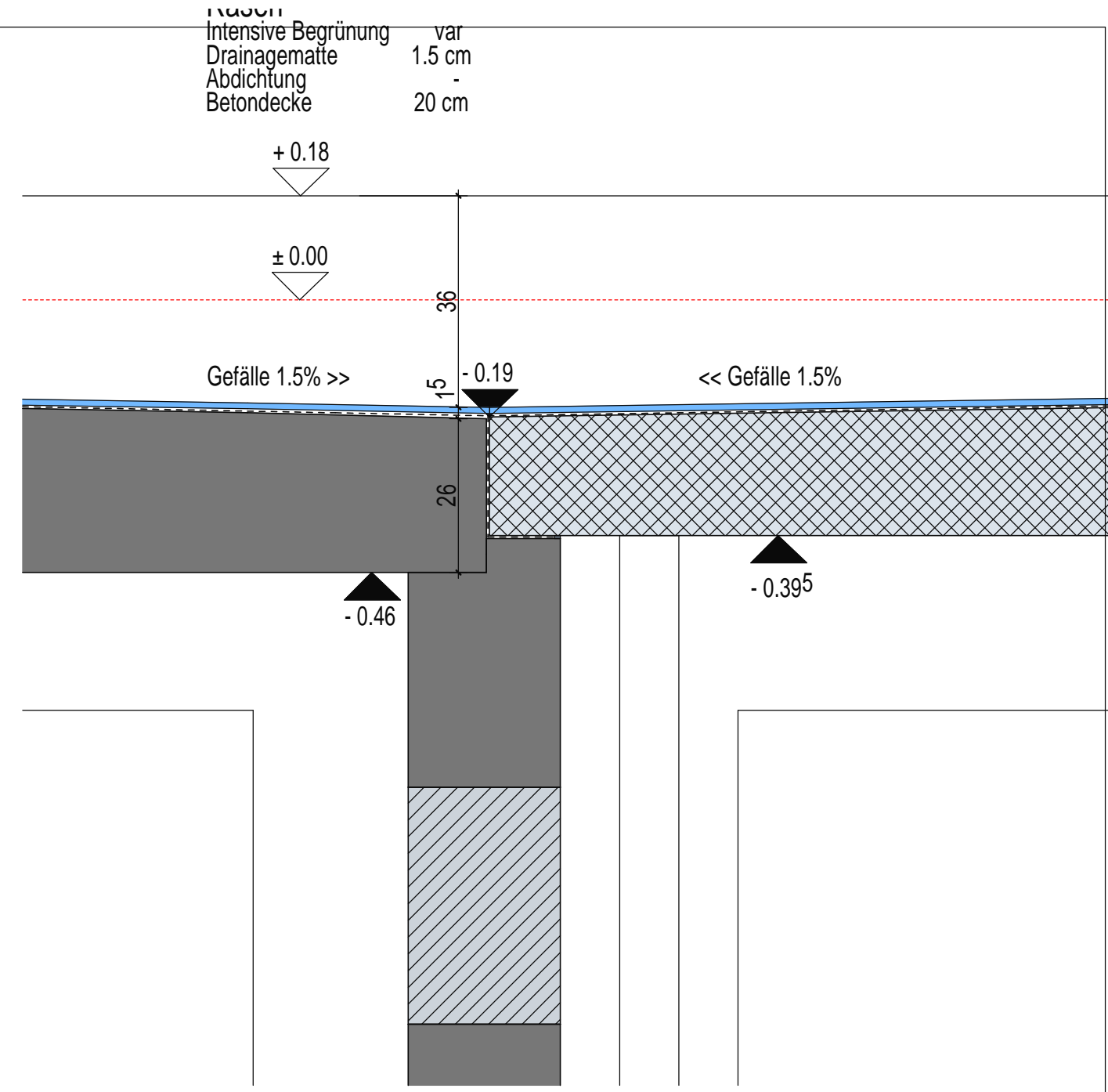
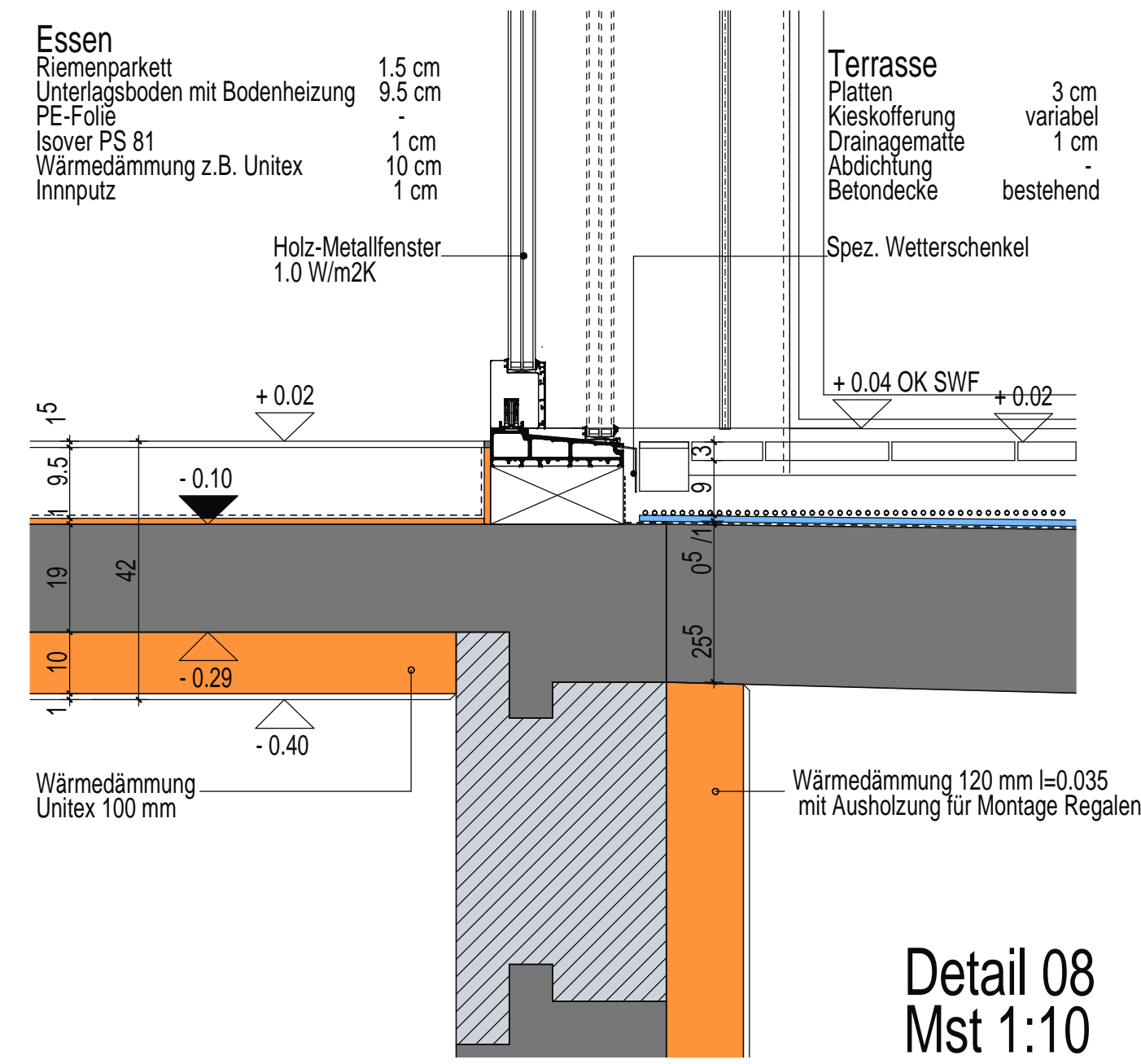
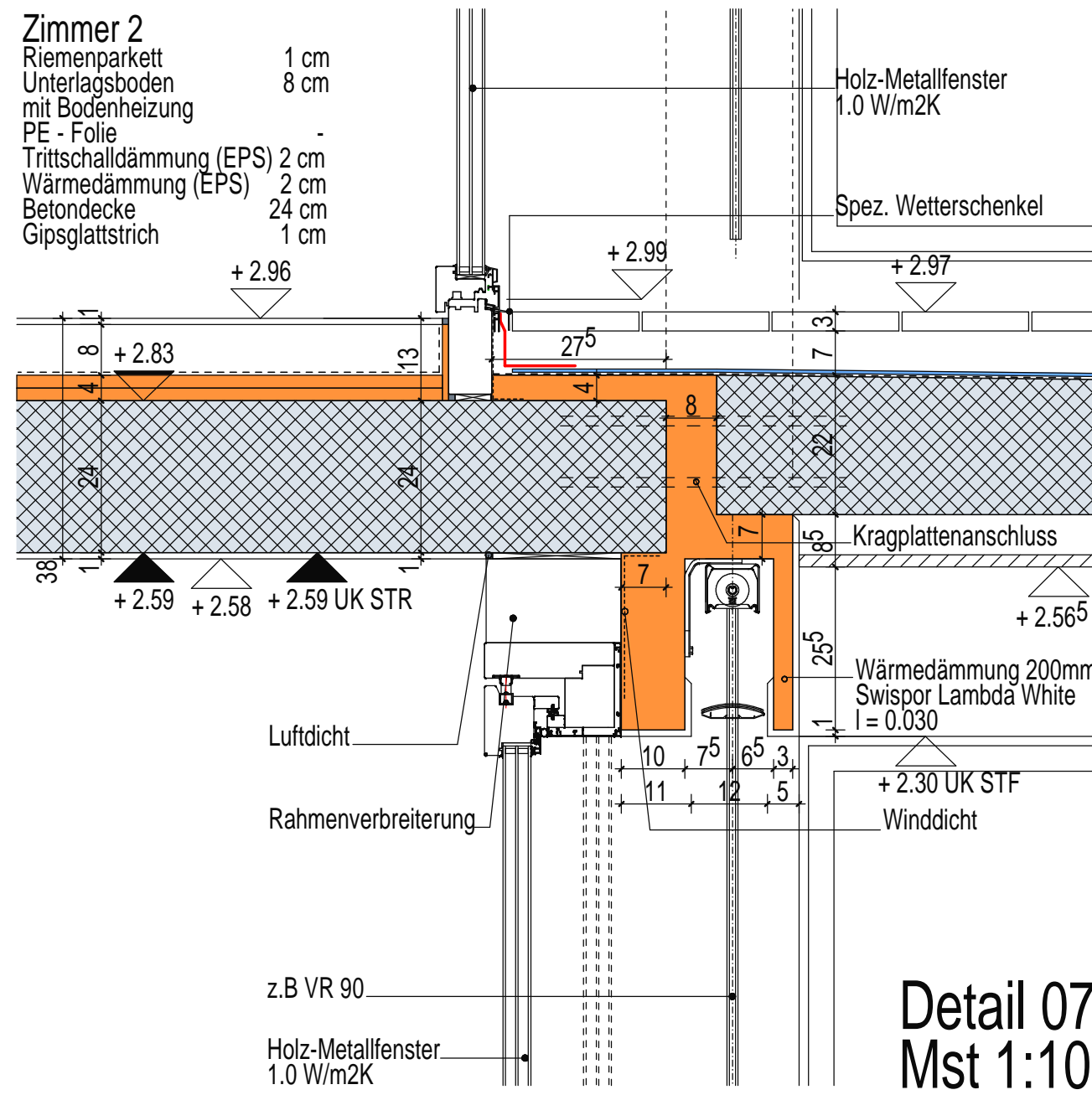
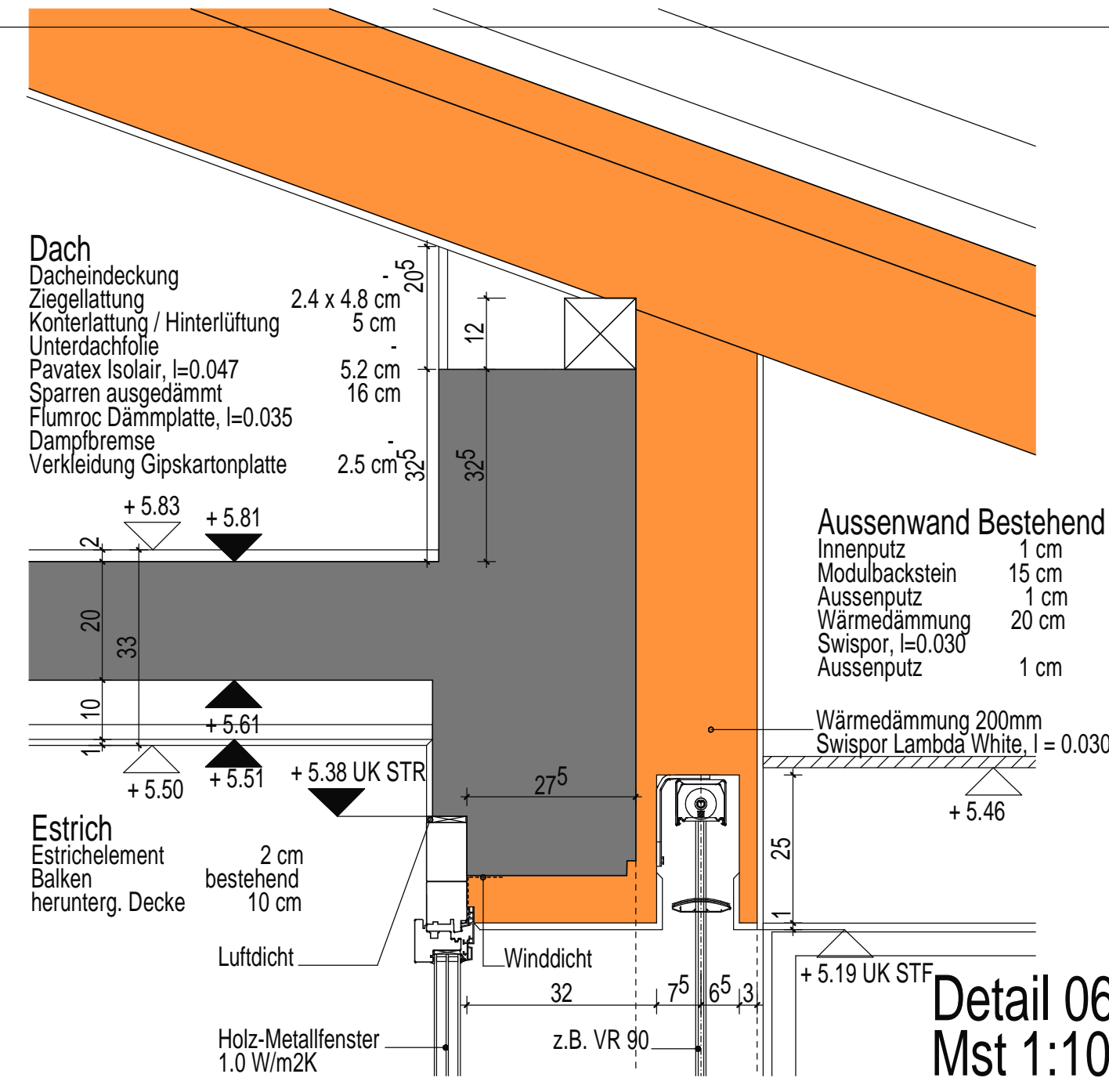

Fixpunkt: ± 0.000 = 733.000 MÜ.M

Projekt: **1410 Umbau und Anbau EFH**
 Waldriedstrasse 15, 3074 Muri b. Bern

Zielsetzung: **Umbau und Anbau Ausführung Schnitt B-B**

Ausführung: **plandesign pd**
 plandesign pd gmbh
 postfach 90
 3087 Bern
 info@plandesign.ch
 www.plandesign.ch
 tel. 076 377 51 05

Gesamtleitung | Architekt: **marazzi+paul**
 ARCHITECTURE AND URBAN DESIGN

Phase: **51**
 Plannummer: **ARC_SN_B-B_1451**
 Index: **10**
 Masstab: **1:50**
 Planformat: **60 / 1,05**
 Dat./Gez.: **20.11.2014 / vl**
 Dat./Rev.: **28.09.2015 / vl**

MARAZZI + PAUL ARCHITECTEN AG
 ZÜRICH > DRÄHTZUGSTRASSE 18 | CH-8008 ZÜRICH | T +41 43 818 21 40
 BERN > WÜRSTSTRASSE 140 | CH-3003 GÄRLICHEN | T +41 31 352 10 99
 INFO@MARAZZI-PAUL.COM | WWW.MARAZZI-PAUL.COM

Druckdatum: **28.09.2015**