

Verbindungsdach Schulhaus Biel-Benken BL

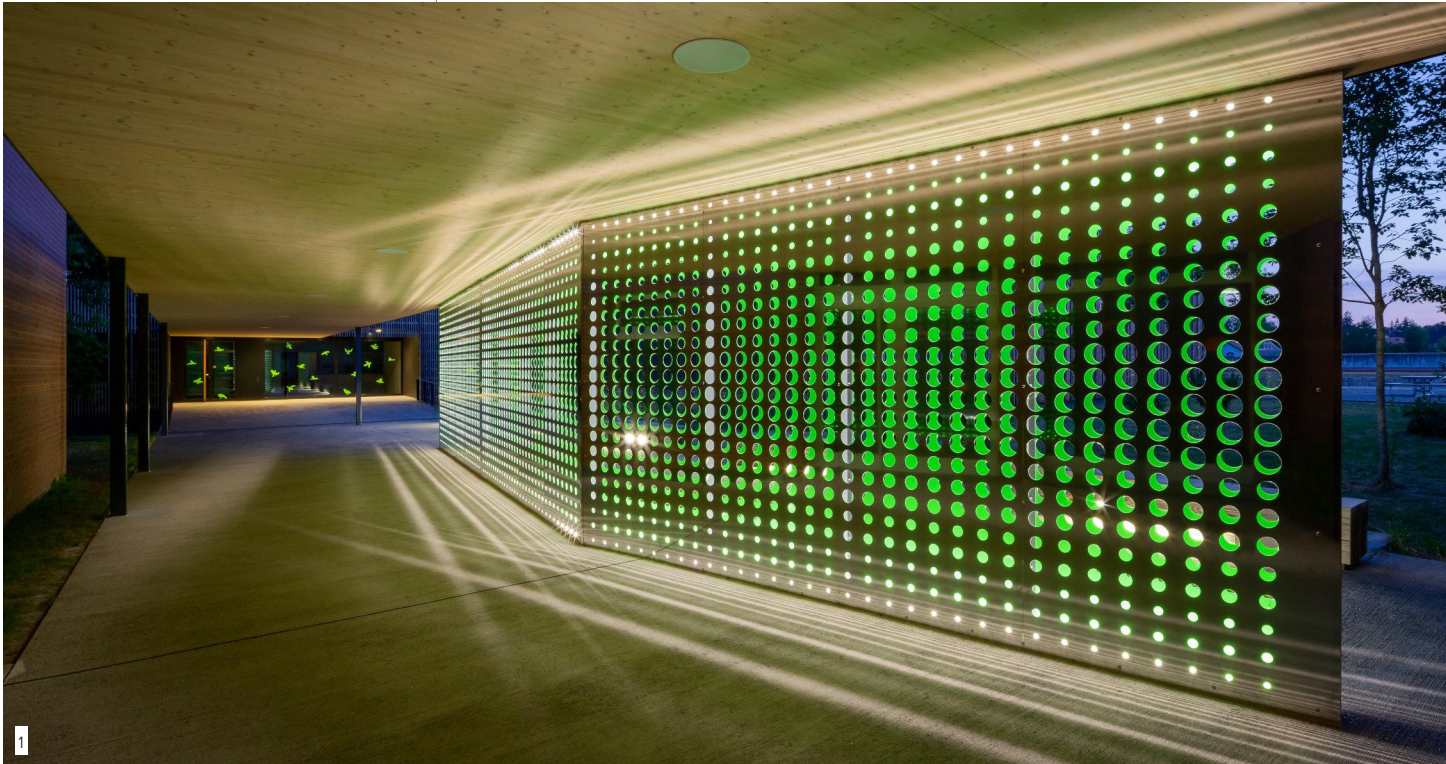

1

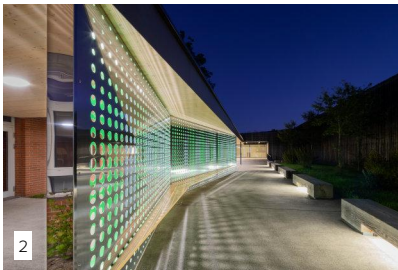

2

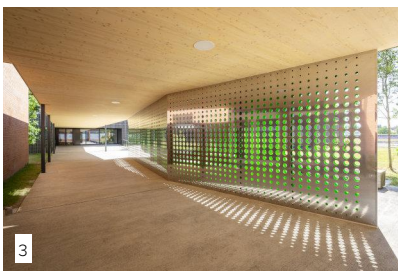

3



4

Projektnummer:

1506

Projektname:

Verbindungsdach Schulhaus Biel-Benken

Ort:

Kilchbühlstrasse 7, CH-4105 Biel-Benken

Bauherr:

Gemeinde Biel-Benken

Auftrag:

Direktauftrag

Planungsbeteiligte:

- Entwurf und Planung:
- Bauleitung:
- Statik

Fox Wälle Architekten SIA GmbH

Aebi Baumann AG

Rapp Infra AG

Ehram Beurret Partner AG

Selmoni Installation AG

Alltech Installationen AG

- Elektroplanung:
- HLK/S-Ingenieur:

Planungsteam bei Fox Wälle Architekten SIA:

- Entwurf:

Philippe Wälle, Dipl. Architekt M.S. FH SIA

Davis Kollaramalil, Bachelor of Architecture FH

Philippe Wälle, Dipl. Architekt M.S. FH SIA

Davis Kollaramalil, Bachelor of Architecture FH

Davis Kollaramalil, Bachelor of Architecture FH

- Gesamtleitung:
- Projektleitung:
- Planung:

Kurzbeschreibung:

Nutzung:

Verbindungsdach

Konstruktionsart:

Stahl und Holzkonstruktion

Sonderheit:

Trennelement (Moiré Effekt)

Gebäudegeometrie (nur Anbau und Erneuerungsteil):

| | | |
|------------------------------|----|-----------------------|
| Geschosszahl: | EG | |
| Geschossfläche nach SIA 416: | GF | 182.50 m ² |
| Rauminhalt nach SIA 416: | RI | 602.25 m ³ |
| Rauminhalt nach SIA 116: | RI | 876.00 m ³ |

Baukosten nach BKP (Stand Kostenschätzung):

| | | | |
|-----|------------------------|-----|------------|
| 1 | Vorbereitungsarbeiten: | Fr. | 0.00 |
| 2 | Gebäude: | Fr. | 299'000.00 |
| 4 | Umgebung: | Fr. | 0.00 |
| 5 | Baunebenkosten: | Fr. | 0.00 |
| 1-9 | Anlagekosten Total: | Fr. | 299'000.00 |

Kennwerte Baukosten:

| | | |
|--|--------------------|--------|
| m ² -Preis (BKP 2 / RI SIA 416) | Fr./m ² | 496.50 |
| m ³ -Preis (BKP 2 / RI SIA 116) | Fr./m ³ | 341.30 |

Termine:

| | | |
|-------------------|-----------|--------|
| • Projektstudie: | Juni | 2017 |
| • Planungsbeginn: | Februar | 2018 |
| • Baugesuch: | Februar | 2018 |
| • Baubeginn: | Juli | 2018 |
| • Bezug: | September | 2018 |
| • Bauzeit: | 3 | Monate |

Fotografien:

FotoGraf & Graf Arlesheim

Legende:

- 1 Ansicht Abend
- 2 Ansicht Aussen
- 3 Ansicht Innen
- 4 Gesamtansicht