

**Erdgeschoss**

Haus 1  
WE 01.01.01  
4.5 Zi  
117.0qm

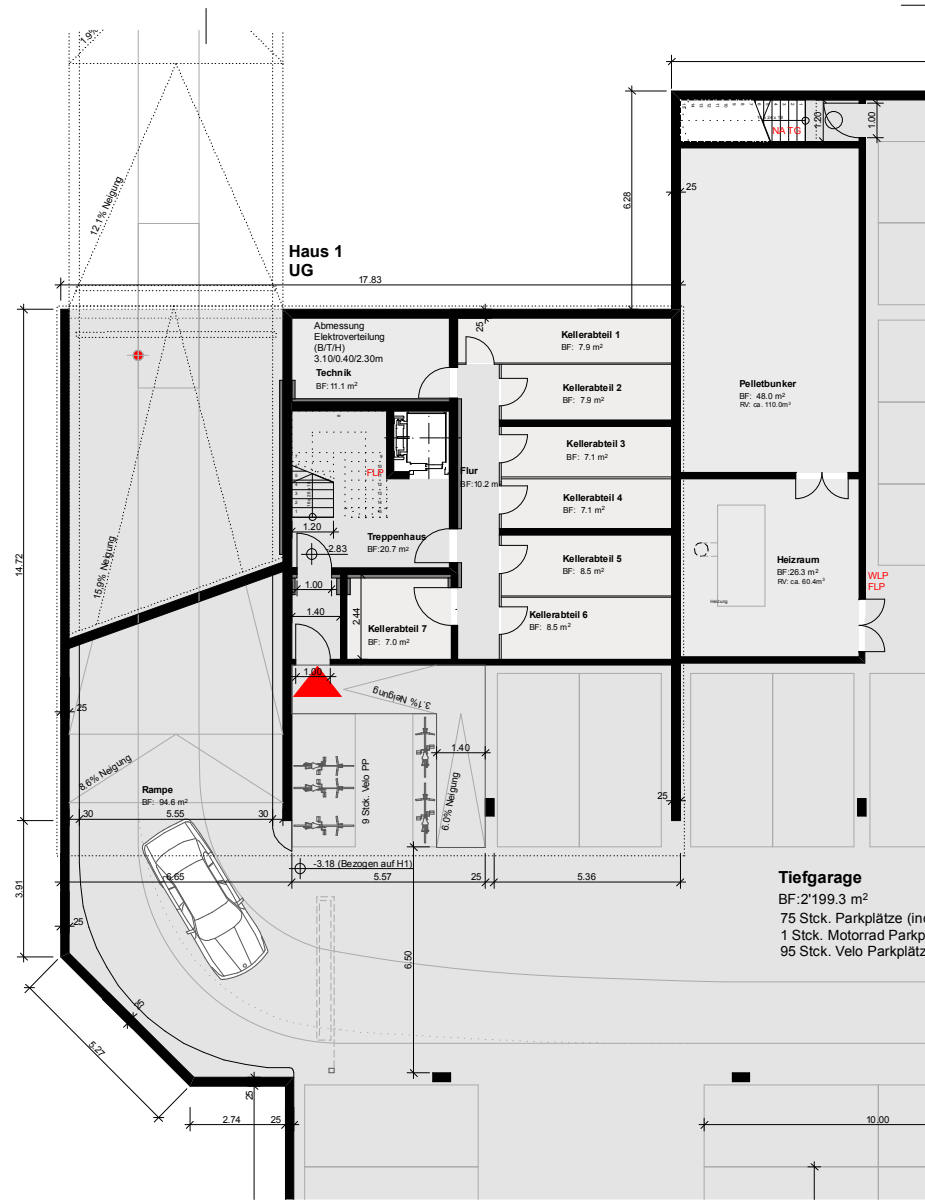

**Untergeschoss**



**1./2. Obergeschoss**

Haus 1  
WE 01.03.06  
3.5 Zi  
85.6qm + 47.0qm Terrasse



**Attikageschoss**

|   |        |            |            |
|---|--------|------------|------------|
| HAUS 1-3 ± 0.00 + OK F. BODEN EG = 432.21 m ü M | 8570/R | 80210.1268 | 06.12.2010 |
| HAUS 4-6 ± 0.00 + OK F. BODEN EG = 431.86 m ü M |        |            |            |

Weinfelden, den 06.04.2011

der Grundeigentümer:

der Bauherr:

der Architekt:

|   |  |
|---|--|
| <b>BÜCHEL ARCHITEKTEN ARCHITEKTUR + ENERGIEKONZEPTE</b> |  |
| Bauherr:  | Romanshonerstrasse 261<br>8580 Hatswil |
| Überbauung "In den Gärten"                              | Obj. Nr.: 575                          |
| Kamorstrasse, 8570 Weinfelden                           | Pin. Nr.: 25                           |
| <b>GRUNDRISS HAUS 1</b>                                 |  |
| Mst.: 1:100   |  |
| Gezeichnet: sn,fd                                       | Datum: 06.04.2011                      |
| Rev.:   | Plan. Gr.: 65/90                       |
| Büchel Architekten GmbH                                 | Bachtobelstrasse 6                     |
| DipL. Architekten HTL   FH                              | info@buechelarch.ch                    |
| T: 071 622 56 56  | F: 071 622 56 36                       |