B + B PLANER AG
Herrengasse 12 6430 Schwyz
T. 041 810 31 03 F. 041 810 31 01 Email. info@bbplanerag.ch

09_30 EG Ernst Weiss sel. c/o Rosmarie Weiss, Grubenstr. 17, 6315 O'ägeri 11.03.2010 TBl
42x30 Dachaufstockung EFH, Grubenstr. 17, 6315 Oberägeri rev. TBl

Bauprojekt

307-2 Nord-Ost-Fassade 1:100

±0.00 = best. EG = 805.90

Bestehend: Neu: Abbruch: Verputz: Faserzement:

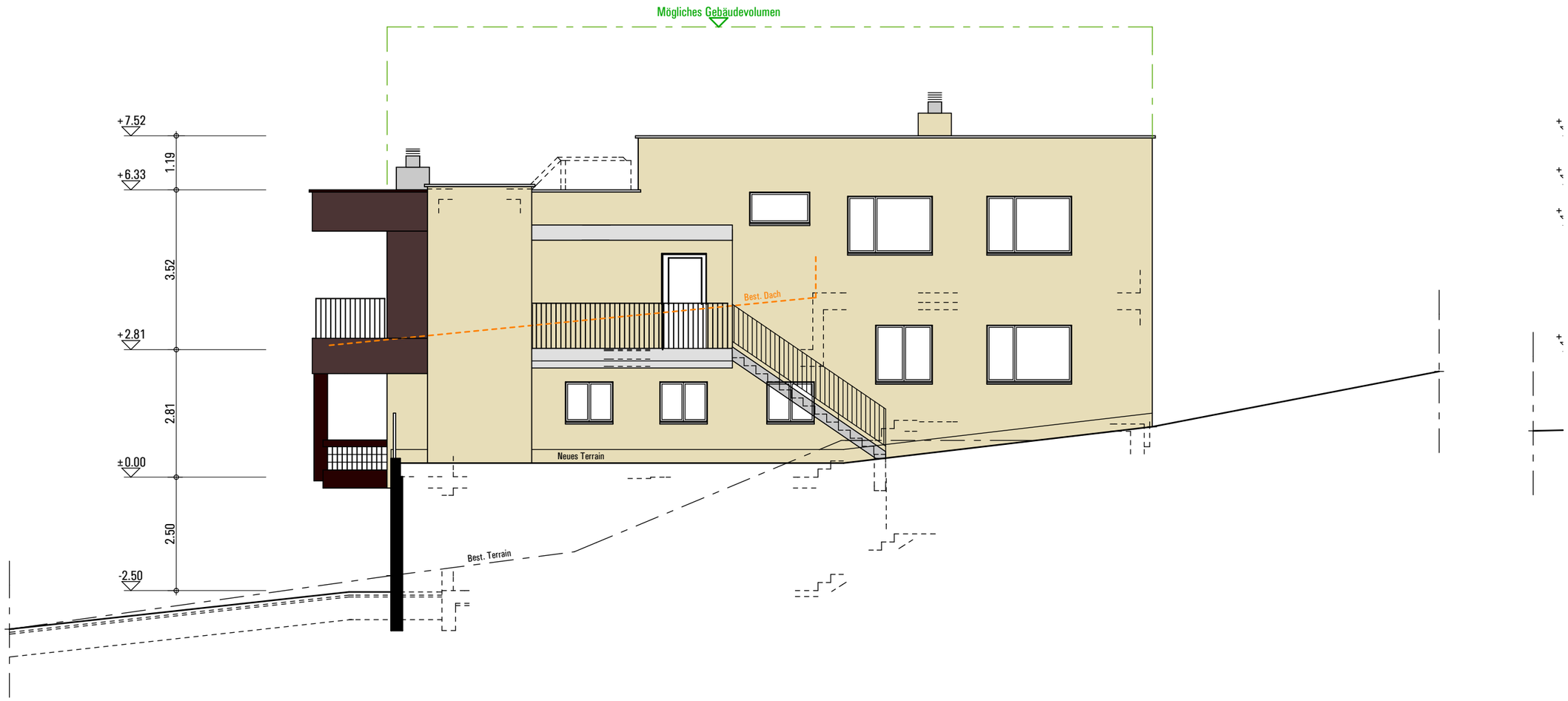

Nord-Ost-Fassade